



HOTĂRÂRE
privind dezlipirea imobilului înscris în CF nr. 90261 Ciugud, proprietatea privată a comunei Ciugud

Consiliul Local al comunei Ciugud, județul Alba, întrunit în ședință ordinară în data de 28.01.2026;

Luând în dezbateri:

- Proiectul de hotărâre privind dezlipirea imobilului înscris în CF nr. 90261 Ciugud, proprietatea privată a comunei Ciugud, inițiat de către viceprimarul comunei Ciugud, Județul Alba;
- Referatul de aprobare nr. 450/22.01.2026 al viceprimarului comunei Ciugud în calitate de inițiator al proiectului de hotărâre privind dezlipirea imobilului înscris în CF nr. 90261 Ciugud, proprietatea privată a comunei Ciugud;
- Raportul de specialitate nr. 451/22.01.2026 al Compartimentului Cadastru al aparatului de specialitate al primarului comunei Ciugud;
- Avizul favorabil al comisiei de specialitate nr. 1 - Prognoze economico-sociale, studii, buget, finanțe, servicii publice, administrarea domeniului public și privat al comunei, comerț, agricultură, amenajarea teritoriului și urbanism, realizarea lucrărilor publice, ecologie, protecția mediului înconjurător și turism, gospodărie comunală, servicii și comerț;

Văzând CF nr. 90261 Ciugud și documentația de dezlipire;

În temeiul prevederilor:

- Art. 129 alin. (2) lit. c) raportat la art. 129 alin. (6) lit. c) din O.U.G. nr. 57/2019 privind Codul Administrativ, cu modificările și completările ulterioare;
- Legii nr. 7/1996 a cadastrului și publicității imobiliare, republicată, cu modificările și completările ulterioare;
- Ordinul nr. 600/2023 privind aprobarea Regulamentului de recepție și înscriere în evidențele de cadastru și carte funciară;

În temeiul art. 196 alin. (1) lit. a) din O.U.G. nr.57/2019 privind Codul administrativ, cu modificările și completările ulterioare:

HOTĂRĂȘTE

Art.1. Aprobă documentația tehnică de dezlipire a imobilului în suprafață de 12.362 mp, identificat cu nr. de parcela 90261, înscris în CF nr. 90261 Ciugud, parte integrantă a prezentei hotărâri, în 3 loturi după cum urmează:

- lot 1, în suprafață de 5.543 mp;
- lot 2, în suprafață de 5.176 mp;
- lot 3, în suprafață de 1.643 mp;

Comuna CIUGUD

Sat Ciugud, Strada Simion Bran, numărul 10 – cod poștal: 517240

Cod de identificare fiscală: 4562516

Telefon/ Fax: 0258/841205; 0258/841000

E-mail: office@primariaciugud.ro Web: www.primariaciugud.ro

Art.2. Solicită OCPI Alba întabularea dreptului de proprietate asupra celor trei loturi nou formate potrivit art.1 din prezenta, după cum urmează:

- asupra lotului 1, în favoarea Comunei Ciugud- domeniul public;
- asupra lotului 2, în favoarea Comunei Ciugud- domeniul public;
- asupra lotului 3, în favoarea Comunei Ciugud- domeniul public;

Art.3. Prezenta hotărâre poate fi contestată conform Legii nr. 554/2004, privind contenciosul administrativ, cu modificările și completările ulterioare.

Art.4. Prezenta hotărâre se comunică :

- 1 exemplar Instituției Prefectului- județul Alba;
- 1 exemplar Primarului comunei Ciugud;
- 1 exemplar Compartimentului Cadastru;
- 1 exemplar OCPI Alba-Iulia;
- 1 exemplar la dosar.

Președinte de ședință,

Contrasemnează secretar general,

Ciugud, 28.01.2026

Nr. 16

Prezenta hotărâre a fost adoptată cu un număr de 13 voturi favorabil exprimate care reprezintă 100% din numărul consilierilor în funcție

MEMORIU TEHNIC

1. **Adresa imobilului /zona în care se desfășoară lucrarea:** Ciugud, Comuna Ciugud, Jud. Alba
2. **Tipul lucrării:** Dezlipire teren

3. **Suprafața planului supus recepției:** 12362 mp.

4. **Scurtă prezentare a scopului întocmirii lucrării și/sau a situației tehnice și juridice/istoricului:** Imobilul cu având numar de parcela 90261, înscris în CF 90261 Ciugud

5. **Descrierea generală a operațiunilor efectuate în faza de documentare a lucrării, localizarea și identificarea imobilului, descrierea construcției, etc.:** S-a efectuat identificarea amplasamentului imobilului si determinarea suprafetei imobilului situat pe teritoriul administrativ Ciugud, inscris in CF 90261 Ciugud cu numar parcela. 90261 precum si intocmirea documentatiei topo-cadastrale pentru parcelare imobil in 3 loturi dupa cum urmeaza.
 - lot 1, in suprafata de 5543 mp;
 - lot 2, in suprafata de 5176 mp;
 - lot 3, in suprafata de 1643 mp;

6. **Operațiuni de specialitate realizate** In teren s-au executat determinari de coordonate ale limitelor de proprietate cu ajutorul GPS-ului Stonex S8 in sistem de proiectie Stereo 70. Avand in vedere ca masuratorile au fost facute cu ajutorul GPS-ului Stonex S8 nu mai este necesara descrierea punctelor de reperaj.

Starea punctelor vechi:

Calculul coordonatelor punctelor radiate s-a făcut analitic

Data întocmirii 21.01.2026

Semnătura și ștampila
(persoană autorizată)

.....

CARTE FUNCİARĂ NR. 90261
COPIE

Carte Funciară Nr. 90261 Ciugud

A. Partea I. Descrierea imobilului

TEREN Extravilan

Adresa: Jud. Alba, UAT Ciugud

| Nr. Crt | Nr. cadastral Nr. topografic | Suprafața* (mp) | Observații / Referințe |
|---------|------------------------------|-----------------|------------------------|
| A1 | 90261 | 12.362 | Teren neimprejmuit; |

B. Partea II. Proprietari și acte

| Înscrieri privitoare la dreptul de proprietate și alte drepturi reale | | Referințe |
|--|--|-----------|
| 40172 / 19/03/2020 | | |
| Registrul Cadastral al Imobilelor (UAT Ciugud); Act Normativ Ig.7/1996 emis de Parlamentul Romaniei; | | |
| B1 | Se infiinteaza cartea funciara a imobilului 90261 ca urmare a finalizarii inregistrarii sistematice. Imobilul se gaseste in registrul cadastral al imobilelor sub numarul 14631. | A1 |
| Act Normativ nr. 974/2002, din 05/09/2002 emis de GUVERNUL ROMANIEI (; POZITIA 43 DIN ANEXA 25); | | |
| B2 | Intabulare, drept de PROPRIETATE, dobandit prin Lege, cota actuala 1/1, cota initiala 1/1 | A1 |
| 1) COMUNA CIUGUD DOMENIUL PUBLIC | | |

C. Partea III. SARCINI .

| Inscrieri privind dezmembrămintele dreptului de proprietate, drepturi reale de garanție și sarcini | Referințe |
|--|-----------|
| NU SUNT | |

Anexa Nr. 1 La Partea I

Teren

| | | |
|--------------|-----------------|------------------------|
| Nr cadastral | Suprafața (mp)* | Observații / Referințe |
| 90261 | 12.362 | |

* Suprafața este determinată în planul de proiecție Stereo 70.

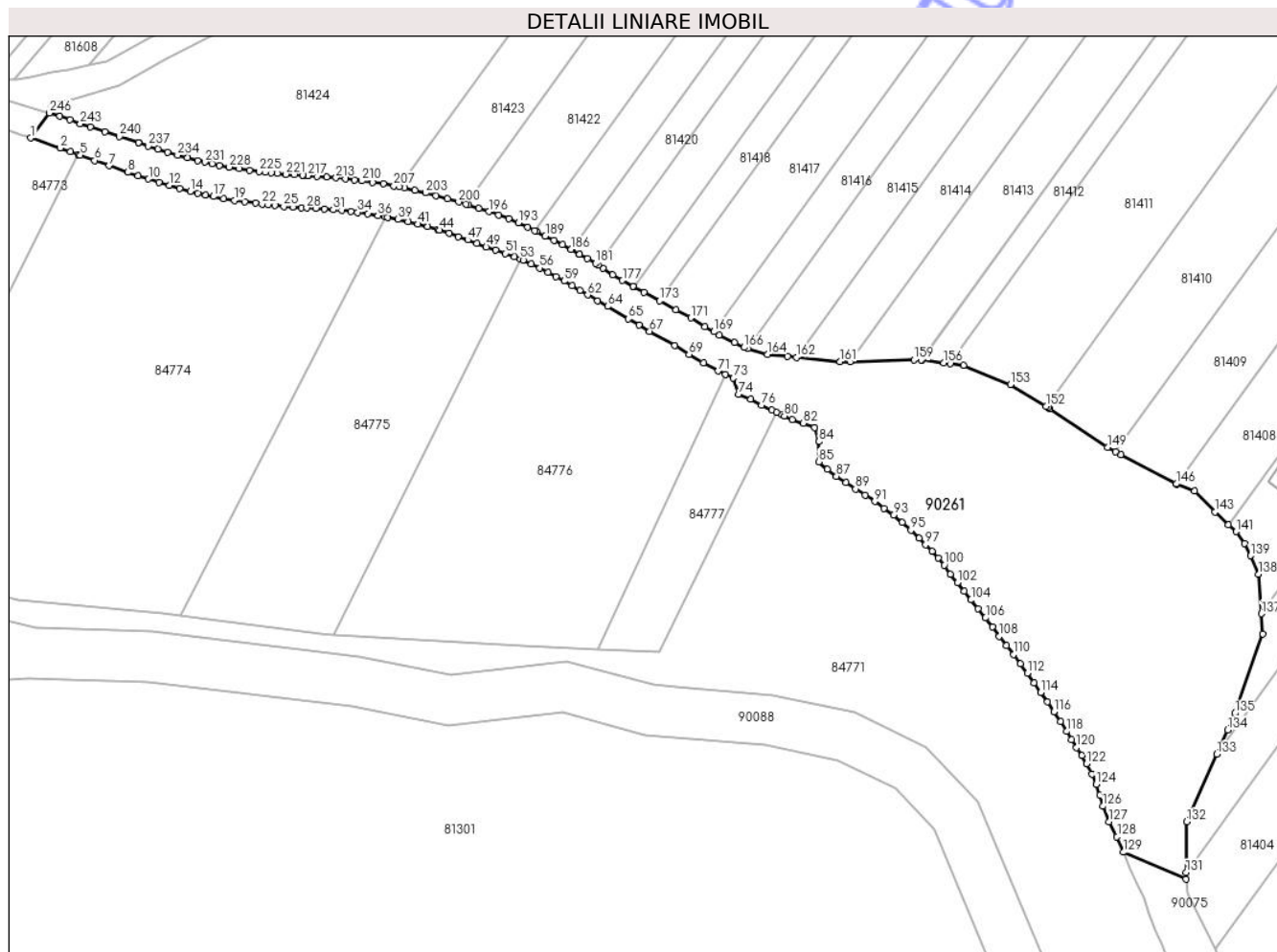

Date referitoare la teren

| Nr Crt | Categorie folosință | Intra vilan | Suprafața (mp) | Tarla | Parcelă | Nr. topo | Observații / Referințe |
|--------|---------------------|-------------|----------------|-------|---------|----------|------------------------|
| 1 | drum | NU | 2.409 | - | 1569/1 | - | |
| 2 | drum | NU | 9.953 | - | 1569/1 | - | |

Date referitoare la construcții

Lungime Segmente

1) Valorile lungimilor segmentelor sunt obținute din proiecție în plan.

| Punct început | X / Y | Punct sfârșit | X / Y | Lungime segment |
|---------------|----------------------------|---------------|----------------------------|-----------------|
| 1 | 393.251,157 505.656,444 | 2 | 393.259,9 505.653,447 | 9.242 |
| 4 | 393.265,3 505.651,537 | 5 | 393.265,983 505.651,293 | 0.725 |
| 7 | 393.274,517 505.648,214 | 8 | 393.280,108 505.646,244 | 5.928 |
| 10 | 393.286,286 505.644,242 | 11 | 393.289,374 505.643,245 | 3.245 |
| 2 | 393.259,9 505.653,447 | 3 | 393.262,944 505.652,377 | 3.227 |
| 5 | 393.265,983 505.651,293 | 6 | 393.270,252 505.649,758 | 4.537 |
| 8 | 393.280,108 505.646,244 | 9 | 393.283,199 505.645,234 | 3.252 |
| 11 | 393.289,374 505.643,245 | 12 | 393.292,478 505.642,299 | 3.245 |
| 3 | 393.262,944 505.652,377 | 4 | 393.265,3 505.651,537 | 2.501 |
| 6 | 393.270,252 505.649,758 | 7 | 393.274,517 505.648,214 | 4.536 |
| 9 | 393.283,199 505.645,234 | 10 | 393.286,286 505.644,242 | 3.242 |
| 12 | 393.292,478 505.642,299 | 13 | 393.295,602 505.641,417 | 3.246 |

| Punct început | X / Y | Punct sfârșit | X / Y | Lungime segment | Punct început | X / Y | Punct sfârșit | X / Y | Lungime segment | Punct început | X / Y | Punct sfârșit | X / Y | Lungime segment |
|---------------|----------------------------|---------------|----------------------------|-----------------|---------------|----------------------------|---------------|----------------------------|-----------------|---------------|----------------------------|---------------|----------------------------|-----------------|
| 13 | 393.295,602 505.641,417 | 14 | 393.298,744 505.640,6 | 3.246 | 14 | 393.298,744 505.640,6 | 15 | 393.301,03 505.640,048 | 2.352 | 15 | 393.301,03 505.640,048 | 16 | 393.303,325 505.639,531 | 2.353 |
| 16 | 393.303,325 505.639,531 | 17 | 393.305,628 505.639,048 | 2.353 | 17 | 393.305,628 505.639,048 | 18 | 393.308,761 505.638,449 | 3.19 | 18 | 393.308,761 505.638,449 | 19 | 393.311,906 505.637,913 | 3.19 |
| 19 | 393.311,906 505.637,913 | 20 | 393.315,061 505.637,441 | 3.19 | 20 | 393.315,061 505.637,441 | 21 | 393.318,224 505.637,021 | 3.191 | 21 | 393.318,224 505.637,021 | 22 | 393.320,121 505.636,765 | 1.914 |
| 22 | 393.320,121 505.636,765 | 23 | 393.322,022 505.636,533 | 1.915 | 23 | 393.322,022 505.636,533 | 24 | 393.323,925 505.636,324 | 1.914 | 24 | 393.323,925 505.636,324 | 25 | 393.326,598 505.636,069 | 2.685 |
| 25 | 393.326,598 505.636,069 | 26 | 393.329,276 505.635,859 | 2.686 | 26 | 393.329,276 505.635,859 | 27 | 393.331,964 505.635,695 | 2.693 | 27 | 393.331,964 505.635,695 | 28 | 393.333,472 505.635,613 | 1.51 |
| 28 | 393.333,472 505.635,613 | 29 | 393.336,106 505.635,49 | 2.637 | 29 | 393.336,106 505.635,49 | 30 | 393.338,73 505.635,324 | 2.629 | 30 | 393.338,73 505.635,324 | 31 | 393.341,352 505.635,113 | 2.63 |
| 31 | 393.341,352 505.635,113 | 32 | 393.343,969 505.634,859 | 2.629 | 32 | 393.343,969 505.634,859 | 33 | 393.346,582 505.634,56 | 2.63 | 33 | 393.346,582 505.634,56 | 34 | 393.348,643 505.634,292 | 2.078 |
| 34 | 393.348,643 505.634,292 | 35 | 393.351,659 505.633,848 | 3.049 | 35 | 393.351,659 505.633,848 | 36 | 393.354,664 505.633,337 | 3.048 | 36 | 393.354,664 505.633,337 | 37 | 393.356,803 505.632,95 | 2.174 |
| 37 | 393.356,803 505.632,95 | 38 | 393.357,663 505.632,794 | 0.874 | 38 | 393.357,663 505.632,794 | 39 | 393.360,651 505.632,196 | 3.047 | 39 | 393.360,651 505.632,196 | 40 | 393.363,627 505.631,541 | 3.047 |
| 40 | 393.363,627 505.631,541 | 41 | 393.366,587 505.630,819 | 3.047 | 41 | 393.366,587 505.630,819 | 42 | 393.369,53 505.630,03 | 3.047 | 42 | 393.369,53 505.630,03 | 43 | 393.372,452 505.629,173 | 3.045 |
| 43 | 393.372,452 505.629,173 | 44 | 393.373,018 505.628,999 | 0.592 | 44 | 393.373,018 505.628,999 | 45 | 393.375,845 505.628,086 | 2.971 | 45 | 393.375,845 505.628,086 | 46 | 393.378,65 505.627,109 | 2.97 |
| 46 | 393.378,65 505.627,109 | 47 | 393.381,431 505.626,071 | 2.968 | 47 | 393.381,431 505.626,071 | 48 | 393.384,187 505.624,97 | 2.968 | 48 | 393.384,187 505.624,97 | 49 | 393.386,972 505.623,952 | 2.965 |
| 49 | 393.386,972 505.623,952 | 50 | 393.389,803 505.623,042 | 2.974 | 50 | 393.389,803 505.623,042 | 51 | 393.392,622 505.622,083 | 2.978 | 51 | 393.392,622 505.622,083 | 52 | 393.395,422 505.621,06 | 2.981 |
| 52 | 393.395,422 505.621,06 | 53 | 393.397,095 505.620,383 | 1.805 | 53 | 393.397,095 505.620,383 | 54 | 393.397,961 505.620,032 | 0.934 | 54 | 393.397,961 505.620,032 | 55 | 393.400,459 505.618,909 | 2.739 |
| 55 | 393.400,459 505.618,909 | 56 | 393.402,934 505.617,735 | 2.739 | 56 | 393.402,934 505.617,735 | 57 | 393.405,373 505.616,487 | 2.74 | 57 | 393.405,373 505.616,487 | 58 | 393.407,785 505.615,187 | 2.74 |
| 58 | 393.407,785 505.615,187 | 59 | 393.410,175 505.613,847 | 2.74 | 59 | 393.410,175 505.613,847 | 60 | 393.412,548 505.612,491 | 2.733 | 60 | 393.412,548 505.612,491 | 61 | 393.414,892 505.611,097 | 2.727 |
| 61 | 393.414,892 505.611,097 | 62 | 393.417,238 505.609,707 | 2.727 | 62 | 393.417,238 505.609,707 | 63 | 393.420,176 505.607,983 | 3.406 | 63 | 393.420,176 505.607,983 | 64 | 393.423,125 505.606,278 | 3.406 |
| 64 | 393.423,125 505.606,278 | 65 | 393.429,375 505.602,553 | 7.276 | 65 | 393.429,375 505.602,553 | 66 | 393.432,501 505.600,694 | 3.637 | 66 | 393.432,501 505.600,694 | 67 | 393.435,66 505.598,889 | 3.638 |
| 67 | 393.435,66 505.598,889 | 68 | 393.443,216 505.594,702 | 8.639 | 68 | 393.443,216 505.594,702 | 69 | 393.447,418 505.591,98 | 5.007 | 69 | 393.447,418 505.591,98 | 70 | 393.451,709 505.589,413 | 5.0 |
| 70 | 393.451,709 505.589,413 | 71 | 393.456,117 505.587,047 | 5.003 | 71 | 393.456,117 505.587,047 | 72 | 393.458,269 505.586,056 | 2.369 | 72 | 393.458,269 505.586,056 | 73 | 393.460,678 505.584,948 | 2.652 |
| 73 | 393.460,678 505.584,948 | 74 | 393.462,244 505.580,128 | 5.068 | 74 | 393.462,244 505.580,128 | 75 | 393.465,745 505.578,662 | 3.796 | 75 | 393.465,745 505.578,662 | 76 | 393.469,046 505.576,85 | 3.766 |
| 76 | 393.469,046 505.576,85 | 77 | 393.472,09 505.575,44 | 3.355 | 77 | 393.472,09 505.575,44 | 78 | 393.473,616 505.574,739 | 1.679 | 78 | 393.473,616 505.574,739 | 79 | 393.475,143 505.574,038 | 1.68 |
| 79 | 393.475,143 505.574,038 | 80 | 393.475,87 505.573,693 | 0.805 | 80 | 393.475,87 505.573,693 | 81 | 393.478,182 505.572,592 | 2.561 | 81 | 393.478,182 505.572,592 | 82 | 393.481,46 505.571,486 | 3.46 |
| 82 | 393.481,46 505.571,486 | 83 | 393.484,814 505.570,188 | 3.596 | 83 | 393.484,814 505.570,188 | 84 | 393.486,183 505.566,029 | 4.379 | 84 | 393.486,183 505.566,029 | 85 | 393.486,1 505.560,015 | 6.015 |
| 85 | 393.486,1 505.560,015 | 86 | 393.488,659 505.557,765 | 3.407 | 86 | 393.488,659 505.557,765 | 87 | 393.491,36 505.555,711 | 3.393 | 87 | 393.491,36 505.555,711 | 88 | 393.494,218 505.553,852 | 3.409 |
| 88 | 393.494,218 505.553,852 | 89 | 393.497,034 505.551,926 | 3.412 | 89 | 393.497,034 505.551,926 | 90 | 393.499,948 505.550,098 | 3.44 | 90 | 393.499,948 505.550,098 | 91 | 393.502,809 505.548,188 | 3.44 |
| 91 | 393.502,809 505.548,188 | 92 | 393.505,607 505.546,187 | 3.44 | 92 | 393.505,607 505.546,187 | 93 | 393.508,335 505.544,092 | 3.44 | 93 | 393.508,335 505.544,092 | 94 | 393.510,988 505.541,906 | 3.438 |
| 94 | 393.510,988 505.541,906 | 95 | 393.513,563 505.539,63 | 3.437 | 95 | 393.513,563 505.539,63 | 96 | 393.516,058 505.537,266 | 3.437 | 96 | 393.516,058 505.537,266 | 97 | 393.517,989 505.535,319 | 2.742 |
| 97 | 393.517,989 505.535,319 | 98 | 393.519,87 505.533,324 | 2.742 | 98 | 393.519,87 505.533,324 | 99 | 393.521,715 505.531,295 | 2.742 | 99 | 393.521,715 505.531,295 | 100 | 393.523,526 505.529,237 | 2.741 |
| 100 | 393.523,526 505.529,237 | 101 | 393.525,326 505.526,473 | 3.298 | 101 | 393.525,326 505.526,473 | 102 | 393.527,424 505.523,971 | 3.265 | 102 | 393.527,424 505.523,971 | 103 | 393.529,481 505.521,436 | 3.265 |
| 103 | 393.529,481 505.521,436 | 104 | 393.531,497 505.518,868 | 3.265 | 104 | 393.531,497 505.518,868 | 105 | 393.533,648 505.516,195 | 3.431 | 105 | 393.533,648 505.516,195 | 106 | 393.535,797 505.513,518 | 3.433 |
| 106 | 393.535,797 505.513,518 | 107 | 393.537,905 505.510,805 | 3.436 | 107 | 393.537,905 505.510,805 | 108 | 393.539,971 505.508,058 | 3.437 | 108 | 393.539,971 505.508,058 | 109 | 393.542,035 505.505,303 | 3.442 |

| Punct început | X / Y | Punct sfârșit | X / Y | Lungime segment | Punct început | X / Y | Punct sfârșit | X / Y | Lungime segment | Punct început | X / Y | Punct sfârșit | X / Y | Lungime segment |
|---------------|----------------------------|---------------|----------------------------|-----------------|---------------|----------------------------|---------------|----------------------------|-----------------|---------------|----------------------------|---------------|----------------------------|-----------------|
| 109 | 393.542,035 505.505,303 | 110 | 393.544,15 505.502,574 | 3.453 | 110 | 393.544,15 505.502,574 | 111 | 393.546,223 505.499,807 | 3.457 | 111 | 393.546,223 505.499,807 | 112 | 393.548,279 505.497,019 | 3.464 |
| 112 | 393.548,279 505.497,019 | 113 | 393.550,299 505.494,198 | 3.47 | 113 | 393.550,299 505.494,198 | 114 | 393.552,277 505.491,342 | 3.474 | 114 | 393.552,277 505.491,342 | 115 | 393.554,26 505.488,476 | 3.485 |
| 115 | 393.554,26 505.488,476 | 116 | 393.556,218 505.485,583 | 3.493 | 116 | 393.556,218 505.485,583 | 117 | 393.558,135 505.482,656 | 3.499 | 117 | 393.558,135 505.482,656 | 118 | 393.560,009 505.479,694 | 3.505 |
| 118 | 393.560,009 505.479,694 | 119 | 393.561,486 505.477,287 | 2.824 | 119 | 393.561,486 505.477,287 | 120 | 393.562,941 505.474,862 | 2.828 | 120 | 393.562,941 505.474,862 | 121 | 393.564,551 505.472,494 | 2.863 |
| 121 | 393.564,551 505.472,494 | 122 | 393.565,924 505.470,016 | 2.833 | 122 | 393.565,924 505.470,016 | 123 | 393.567,562 505.467,03 | 3.406 | 123 | 393.567,562 505.467,03 | 124 | 393.568,835 505.463,903 | 3.376 |
| 124 | 393.568,835 505.463,903 | 125 | 393.569,828 505.460,66 | 3.392 | 125 | 393.569,828 505.460,66 | 126 | 393.570,726 505.457,377 | 3.404 | 126 | 393.570,726 505.457,377 | 127 | 393.572,685 505.452,777 | 5.0 |
| 127 | 393.572,685 505.452,777 | 128 | 393.575,005 505.448,326 | 5.019 | 128 | 393.575,005 505.448,326 | 129 | 393.576,891 505.443,696 | 4.999 | 129 | 393.576,891 505.443,696 | 130 | 393.595,588 505.435,683 | 20.34 2 |
| 130 | 393.595,588 505.435,683 | 131 | 393.595,615 505.437,658 | 1.975 | 131 | 393.595,615 505.437,658 | 132 | 393.595,821 505.452,782 | 15.12 5 | 132 | 393.595,821 505.452,782 | 133 | 393.604,782 505.472,903 | 22.02 6 |
| 133 | 393.604,782 505.472,903 | 134 | 393.607,992 505.480,112 | 7.891 | 134 | 393.607,992 505.480,112 | 135 | 393.610,193 505.485,055 | 5.411 | 135 | 393.610,193 505.485,055 | 136 | 393.618,447 505.508,777 | 25.11 7 |
| 136 | 393.618,447 505.508,777 | 137 | 393.618,046 505.514,753 | 5.989 | 137 | 393.618,046 505.514,753 | 138 | 393.617,259 505.526,475 | 11.74 8 | 138 | 393.617,259 505.526,475 | 139 | 393.614,771 505.532,021 | 6.079 |
| 139 | 393.614,771 505.532,021 | 140 | 393.613,064 505.535,737 | 4.089 | 140 | 393.613,064 505.535,737 | 141 | 393.610,568 505.539,203 | 4.271 | 141 | 393.610,568 505.539,203 | 142 | 393.608,236 505.541,326 | 3.154 |
| 142 | 393.608,236 505.541,326 | 143 | 393.604,172 505.545,027 | 5.497 | 143 | 393.604,172 505.545,027 | 144 | 393.598,122 505.551,349 | 8.75 | 144 | 393.598,122 505.551,349 | 145 | 393.592,815 505.553,373 | 5.68 |
| 145 | 393.592,815 505.553,373 | 146 | 393.592,654 505.553,434 | 0.172 | 146 | 393.592,654 505.553,434 | 147 | 393.576,282 505.562,156 | 18.55 | 147 | 393.576,282 505.562,156 | 148 | 393.574,61 505.563,046 | 1.894 |
| 148 | 393.574,61 505.563,046 | 149 | 393.572,156 505.564,353 | 2.78 | 149 | 393.572,156 505.564,353 | 150 | 393.554,92 505.575,848 | 20.71 7 | 150 | 393.554,92 505.575,848 | 151 | 393.554,494 505.576,132 | 0.512 |
| 151 | 393.554,494 505.576,132 | 152 | 393.553,83 505.576,534 | 0.776 | 152 | 393.553,83 505.576,534 | 153 | 393.543,209 505.582,961 | 12.41 4 | 153 | 393.543,209 505.582,961 | 154 | 393.529,326 505.588,664 | 15.00 9 |
| 154 | 393.529,326 505.588,664 | 155 | 393.525,262 505.589,216 | 4.101 | 155 | 393.525,262 505.589,216 | 156 | 393.523,394 505.589,47 | 1.885 | 156 | 393.523,394 505.589,47 | 157 | 393.516,792 505.590,366 | 6.663 |
| 157 | 393.516,792 505.590,366 | 158 | 393.516,621 505.590,389 | 0.173 | 158 | 393.516,621 505.590,389 | 159 | 393.514,456 505.590,338 | 2.166 | 159 | 393.514,456 505.590,338 | 160 | 393.495,446 505.589,888 | 19.01 5 |
| 160 | 393.495,446 505.589,888 | 161 | 393.492,464 505.589,817 | 2.983 | 161 | 393.492,464 505.589,817 | 162 | 393.479,446 505.591,148 | 13.08 6 | 162 | 393.479,446 505.591,148 | 163 | 393.476,823 505.591,416 | 2.637 |
| 163 | 393.476,823 505.591,416 | 164 | 393.470,764 505.592,036 | 6.091 | 164 | 393.470,764 505.592,036 | 165 | 393.464,985 505.593,742 | 6.026 | 165 | 393.464,985 505.593,742 | 166 | 393.463,865 505.594,073 | 1.168 |
| 166 | 393.463,865 505.594,073 | 167 | 393.460,985 505.595,484 | 3.207 | 167 | 393.460,985 505.595,484 | 168 | 393.456,525 505.597,76 | 5.007 | 168 | 393.456,525 505.597,76 | 169 | 393.454,828 505.598,745 | 1.962 |
| 169 | 393.454,828 505.598,745 | 170 | 393.452,201 505.600,269 | 3.037 | 170 | 393.452,201 505.600,269 | 171 | 393.447,939 505.602,888 | 5.002 | 171 | 393.447,939 505.602,888 | 172 | 393.443,56 505.605,304 | 5.001 |
| 172 | 393.443,56 505.605,304 | 173 | 393.438,677 505.607,963 | 5.56 | 173 | 393.438,677 505.607,963 | 174 | 393.433,974 505.610,525 | 5.356 | 174 | 393.433,974 505.610,525 | 175 | 393.430,947 505.612,173 | 3.447 |
| 175 | 393.430,947 505.612,173 | 176 | 393.430,779 505.612,265 | 0.192 | 176 | 393.430,779 505.612,265 | 177 | 393.427,592 505.614,02 | 3.638 | 177 | 393.427,592 505.614,02 | 178 | 393.424,624 505.615,692 | 3.407 |
| 178 | 393.424,624 505.615,692 | 179 | 393.421,822 505.617,653 | 3.42 | 179 | 393.421,822 505.617,653 | 180 | 393.420,37 505.618,63 | 1.75 | 180 | 393.420,37 505.618,63 | 181 | 393.419,555 505.619,179 | 0.983 |
| 181 | 393.419,555 505.619,179 | 182 | 393.417,178 505.620,515 | 2.727 | 182 | 393.417,178 505.620,515 | 183 | 393.414,805 505.621,857 | 2.726 | 183 | 393.414,805 505.621,857 | 184 | 393.414,798 505.621,861 | 0.008 |
| 184 | 393.414,798 505.621,861 | 185 | 393.412,407 505.623,2 | 2.74 | 185 | 393.412,407 505.623,2 | 186 | 393.412,274 505.623,274 | 0.152 | 186 | 393.412,274 505.623,274 | 187 | 393.409,732 505.624,653 | 2.892 |
| 187 | 393.409,732 505.624,653 | 188 | 393.407,17 505.625,997 | 2.893 | 188 | 393.407,17 505.625,997 | 189 | 393.404,591 505.627,305 | 2.892 | 189 | 393.404,591 505.627,305 | 190 | 393.401,994 505.628,579 | 2.893 |
| 190 | 393.401,994 505.628,579 | 191 | 393.401,378 505.628,874 | 0.683 | 191 | 393.401,378 505.628,874 | 192 | 393.399,384 505.629,829 | 2.211 | 192 | 393.399,384 505.629,829 | 193 | 393.396,526 505.631,154 | 3.15 |
| 193 | 393.396,526 505.631,154 | 194 | 393.393,634 505.632,403 | 3.15 | 194 | 393.393,634 505.632,403 | 195 | 393.390,702 505.633,553 | 3.149 | 195 | 393.390,702 505.633,553 | 196 | 393.387,707 505.634,536 | 3.152 |
| 196 | 393.387,707 505.634,536 | 197 | 393.384,725 505.635,542 | 3.147 | 197 | 393.384,725 505.635,542 | 198 | 393.381,729 505.636,502 | 3.146 | 198 | 393.381,729 505.636,502 | 199 | 393.380,914 505.636,75 | 0.852 |
| 199 | 393.380,914 505.636,75 | 200 | 393.378,719 505.637,418 | 2.294 | 200 | 393.378,719 505.637,418 | 201 | 393.375,394 505.638,376 | 3.46 | 201 | 393.375,394 505.638,376 | 202 | 393.371,983 505.639,292 | 3.532 |
| 202 | 393.371,983 505.639,292 | 203 | 393.368,859 505.640,082 | 3.222 | 203 | 393.368,859 505.640,082 | 204 | 393.365,728 505.640,843 | 3.222 | 204 | 393.365,728 505.640,843 | 205 | 393.362,586 505.641,558 | 3.222 |

| Punct început | X / Y | Punct sfârșit | X / Y | Lungime segment | Punct început | X / Y | Punct sfârșit | X / Y | Lungime segment | Punct început | X / Y | Punct sfârșit | X / Y | Lungime segment |
|---------------|----------------------------|---------------|----------------------------|-----------------|---------------|----------------------------|---------------|----------------------------|-----------------|---------------|----------------------------|---------------|----------------------------|-----------------|
| 205 | 393.362,586 505.641,558 | 206 | 393.361,084 505.641,875 | 1.535 | 206 | 393.361,084 505.641,875 | 207 | 393.359,432 505.642,224 | 1.688 | 207 | 393.359,432 505.642,224 | 208 | 393.356,259 505.642,796 | 3.224 |
| 208 | 393.356,259 505.642,796 | 209 | 393.353,071 505.643,274 | 3.224 | 209 | 393.353,071 505.643,274 | 210 | 393.349,877 505.643,707 | 3.223 | 210 | 393.349,877 505.643,707 | 211 | 393.347,695 505.643,971 | 2.198 |
| 211 | 393.347,695 505.643,971 | 212 | 393.344,935 505.644,309 | 2.781 | 212 | 393.344,935 505.644,309 | 213 | 393.342,17 505.644,607 | 2.781 | 213 | 393.342,17 505.644,607 | 214 | 393.339,401 505.644,866 | 2.781 |
| 214 | 393.339,401 505.644,866 | 215 | 393.336,627 505.645,083 | 2.782 | 215 | 393.336,627 505.645,083 | 216 | 393.333,85 505.645,26 | 2.783 | 216 | 393.333,85 505.645,26 | 217 | 393.333,843 505.645,261 | 0.007 |
| 217 | 393.333,843 505.645,261 | 218 | 393.332,335 505.645,354 | 1.511 | 218 | 393.332,335 505.645,354 | 219 | 393.332,329 505.645,355 | 0.006 | 219 | 393.332,329 505.645,355 | 220 | 393.329,795 505.645,482 | 2.537 |
| 220 | 393.329,795 505.645,482 | 221 | 393.327,264 505.645,649 | 2.537 | 221 | 393.327,264 505.645,649 | 222 | 393.324,736 505.645,857 | 2.537 | 222 | 393.324,736 505.645,857 | 223 | 393.322,934 505.646,031 | 1.81 |
| 223 | 393.322,934 505.646,031 | 224 | 393.321,135 505.646,226 | 1.81 | 224 | 393.321,135 505.646,226 | 225 | 393.319,339 505.646,442 | 1.809 | 225 | 393.319,339 505.646,442 | 226 | 393.316,349 505.646,838 | 3.016 |
| 226 | 393.316,349 505.646,838 | 227 | 393.313,364 505.647,273 | 3.017 | 227 | 393.313,364 505.647,273 | 228 | 393.310,388 505.647,765 | 3.016 | 228 | 393.310,388 505.647,765 | 229 | 393.307,423 505.648,322 | 3.017 |
| 229 | 393.307,423 505.648,322 | 230 | 393.305,245 505.648,774 | 2.224 | 230 | 393.305,245 505.648,774 | 231 | 393.303,073 505.649,256 | 2.225 | 231 | 393.303,073 505.649,256 | 232 | 393.300,908 505.649,768 | 2.225 |
| 232 | 393.300,908 505.649,768 | 233 | 393.297,932 505.650,525 | 3.071 | 233 | 393.297,932 505.650,525 | 234 | 393.294,972 505.651,338 | 3.07 | 234 | 393.294,972 505.651,338 | 235 | 393.292,028 505.652,208 | 3.07 |
| 235 | 393.292,028 505.652,208 | 236 | 393.289,102 505.653,135 | 3.069 | 236 | 393.289,102 505.653,135 | 237 | 393.286,186 505.654,092 | 3.069 | 237 | 393.286,186 505.654,092 | 238 | 393.283,273 505.655,06 | 3.07 |
| 238 | 393.283,273 505.655,06 | 239 | 393.283,267 505.655,062 | 0.006 | 239 | 393.283,267 505.655,062 | 240 | 393.277,623 505.656,884 | 5.931 | 240 | 393.277,623 505.656,884 | 241 | 393.273,305 505.658,281 | 4.538 |
| 241 | 393.273,305 505.658,281 | 242 | 393.268,987 505.659,68 | 4.539 | 242 | 393.268,987 505.659,68 | 243 | 393.265,932 505.660,717 | 3.226 | 243 | 393.265,932 505.660,717 | 244 | 393.262,913 505.661,856 | 3.227 |
| 244 | 393.262,913 505.661,856 | 245 | 393.259,865 505.662,916 | 3.227 | 245 | 393.259,865 505.662,916 | 246 | 393.256,782 505.663,905 | 3.238 | 246 | 393.256,782 505.663,905 | 1 | 393.251,157 505.656,444 | 9.344 |

** Lungimile segmentelor sunt determinate în planul de proiecție Stereo 70 și sunt rotunjite la 1 milimetru.

*** Distanța dintre puncte este formată din segmente cumulate ce sunt mai mici decât valoarea 1 milimetru.

