



HOTĂRÂRE

privind identificarea unei suprafețe de teren destinată îngropării cadavrelor în contextul evoluției unui focar de Peste Porcină Africană pe raza administrativ-teritorială a UAT Ciugud

Consiliul local al comunei Ciugud, întrunit în ședință extraordinară cu convocare de îndată din data de 07.02.2023;

Luând în dezbatere:

- Proiectul de hotărâre privind identificarea unei suprafețe de teren destinată îngropării cadavrelor în contextul evoluției unui focar de Peste Porcină Africană pe raza administrativ-teritorială a UAT Ciugud, inițiat de viceprimarul comunei Ciugud;

- Raportul de specialitate nr.840/2023 al Compartimentului Asistență socială și bibliotecă;
- Raportul de avizare al Comisiei nr. 1 - Prognoze economico-sociale, studii, buget, finanțe, servicii publice, administrarea domeniului public și privat al comunei, comerț, agricultură, amenajarea teritoriului și urbanism, realizarea lucrărilor publice, ecologie, protecția mediului înconjurător și turism, gospodărie comunală, servicii și comerț;
- Raportul de avizare al Comisiei nr. 2 - Activități științifice, învățământ, sănătate și familie, cultură, munca și protecție socială, protecție copii, culte, activități sportive și de agrement;

Văzând:

- Referatul de aprobare al viceprimarului comunei Ciugud pentru Proiectul de hotărâre privind identificarea unei suprafețe de teren destinată îngropării cadavrelor în contextul evoluției unui focar de Peste Porcină Africană pe raza administrativ-teritorială a UAT Ciugud;
- Solicitarea Direcției Sanitar Veterinare și Pentru Siguranța Alimentelor Alba nr.28746/2022, înregistrată la Primăria comunei Ciugud nr.9831/2022;
- CF nr.84865 Ciugud ;

Având în vedere prevederile:

- H.G nr. 830/2016 pentru aprobarea Programului național de supraveghere, prevenire și control al pestei porcine africane, precum și pentru completarea unor acte normative, cu modificările și completările ulterioare,
 - Deciziei nr.13/23.11.2022 a Centrului Local de Combatere a Bolilor Alba privind aprobarea Planului pentru controlul și combaterea pestei porcine africane în România;
 - O.G nr. 42/2004 privind organizarea activității sanitar-veterinare și pentru siguranța alimentelor;
 - art.129 alin.(2) lit.d) coroborat cu prevederile alin.(7) lit.c) din O.U.G. nr.57/2019 privind Codul administrativ, cu modificările și completările ulterioare,
- În temeiul art. 196 alin.(1) lit. a) din O.U.G. nr.57/2019 privind Codul administrativ, cu modificările și completările ulterioare,

Comuna CIUGUD

HOTĂRĂȘTE

Art.1. Își exprimă acordul cu privire la utilizarea suprafeței de 9 mp, identificată conform planului de situație anexat, parte din imobilul teren înscris în CF nr. 84 865 Ciugud, având categoria de folosință neproductiv și situat în extravilanul localității Limba, Comuna Ciugud, pentru îngroparea cadavrelor rezultate în contextul evoluției unui focar de Peste Porcină Africană pe raza administrativ teritorială a UAT Ciugud.

Art.2. Hotărârea poate fi contestată potrivit Legii contenciosului administrativ nr. 554/2004.

Art.3. Prezenta hotărâre se comunică:

- Instituției Prefectului județul Alba;
- Compartimentului Cadastru;
- Primarului comunei Ciugud;
- un exemplar la dosar.

Președinte de ședință

Contrasemnează secretar general

Ciugud, 07.02.2023

Nr.16

Prezenta hotărâre a fost adoptată cu un număr de 12 voturi favorabil exprimate care reprezintă 92.31% din numărul consilierilor în funcție



CARTE FUNCİARĂ NR. 84865
COPIE

Carte Funciară Nr. 84865 Ciugud

A. Partea I. Descrierea imobilului

TEREN Intravilan

Adresa: Loc. Limba, Jud. Alba, TEREN NEIMPREJMIUIT

Nr. cadastral Nr. topografic	Suprafața* (mp)	Observații / Referințe
A1 84865	92.936	Teren neimprejmiuit; imobil înscris în CF sporadic 74379.

B. Partea II. Proprietari și acte

Referințe	Inscrisi privitoare la dreptul de proprietate și alte drepturi reale
	34772 / 19/03/2020

Registrul Cadastral al Imobilelor (UAT Ciugud); Act Normativ Ig. 7/1996 emis de Parlamentul României;

B1	Se înființează cartea funciară a imobilului 84865 ca urmare a finalizării înregistrării sistematice. Imobilul se găsește în registrul cadastral al imobilelor sub numărul 883.
----	--

Act Administrativ nr. 537, din 16/12/2004 emis de INSTITUTIA PREFECTULUI ALBA (; act administrativ nr. 8186/VII A.25/23-10-2014 emis de PRIMĂRIA CIUGUD.);

B2	Întabulare, drept de PROPRIETATE, dobândit prin Lege, cota actuala 1/1, cota inițiala 1/1
----	---

Act Administrativ nr. 39547, din 13/10/2014 emis de BCP ALBA IULIA; - în administrarea Consiliului Local

B3	Se îndreapă eroarea materială strecurată odată cu înscriserea încheierii de c.f. nr. 39547/2014 în sensul că imobilul de sub A1 are categoria de folosință teren NEPRODUCTIV și nu PASUNE, cum din eroare s-a scris
----	---

C. Partea III. SARCINI .

Referințe	Inscrisi privind dezmembrările dreptului de proprietate, drepturi reale de garanție și sarcini
	NU SUNT

Anexa Nr. 1 La Partea I

Teren

Nr cadastral	84865	92.936	Suprafata (mp)*
Observatii / Referinte	* Suprafata este determinata in planul de protectie Stereo 70. * Imobil inscris in CF sporadic 74379;		

DETALII LINIARE IMOBIL

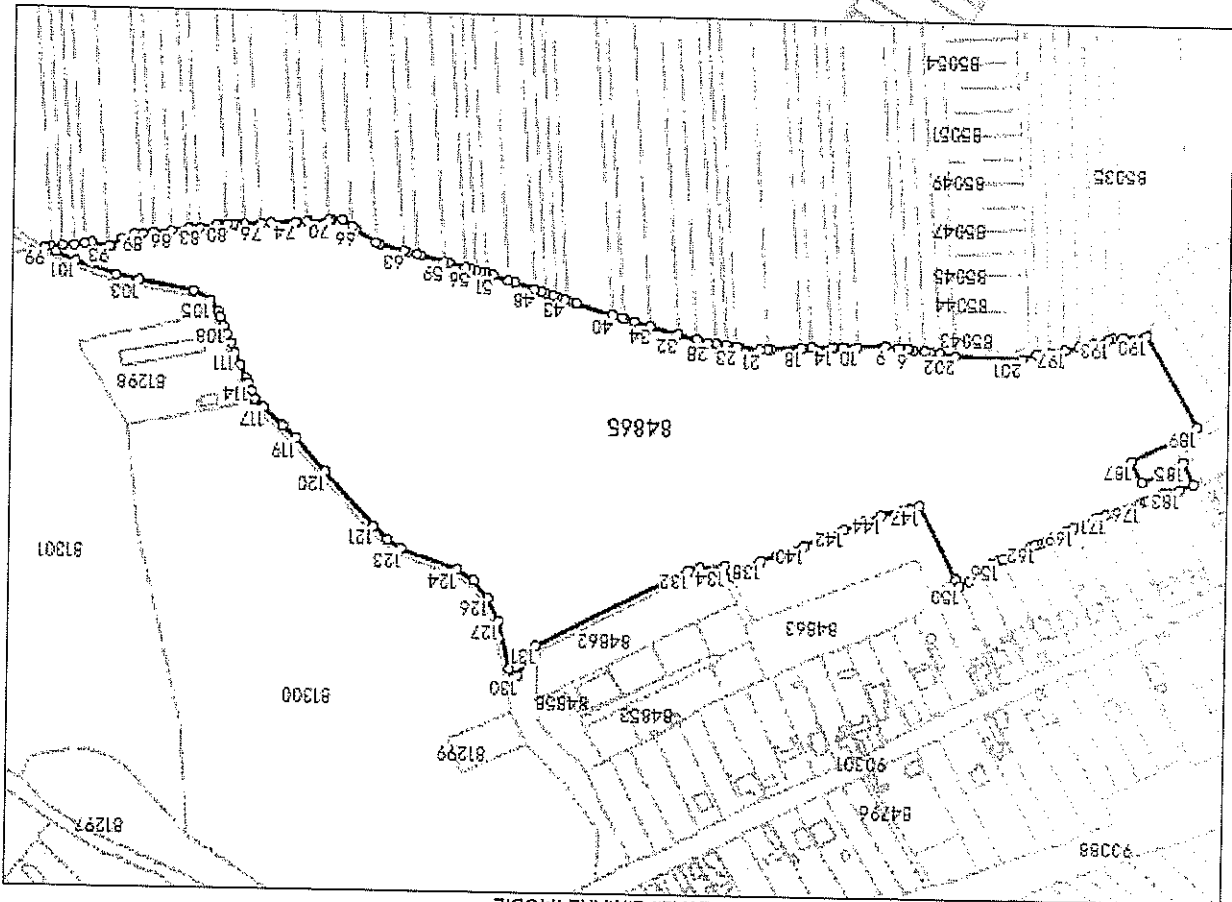

Date referitoare la teren

Nr Crt	Categorie Intra Vila	Suprafata (mp)	Tarla	Parcela	Nr. topo	Observatii / Referinte
1	neproductiv	92.936	-	1526	-	TEREN NEIMPREMIUIT

Lungime Segmente
1) Valorile lungimilor segmentelor sunt obtinute din proiectie in plan.

Punct Inceput	X / Y	Punct sfarsit	Lungime
1392.171.082	505.598.673	2392.177.312	6.298
4392.187.772	505.596.666	5392.190.136	2.377
7392.196.748	505.595.737	8392.197.553	0.809
10392.223.128	505.595.438	11392.231.387	8.264
13392.238.136	505.595.953	14392.239.861	1.726
2392.177.312	505.597.748	3392.180.591	3.296
5392.190.136	505.596.421	6392.192.154	2.029
8392.197.553	505.595.654	9392.205.503	7.992
11392.231.387	505.595.722	12392.233.11	1.724
14392.239.861	505.596.012	15392.252.115	12.26
2392.177.312	505.597.409	3392.180.591	3.296
5392.190.136	505.596.213	6392.192.154	2.029
8392.197.553	505.595.654	9392.205.503	7.992
11392.231.387	505.595.722	12392.233.11	1.724
14392.239.861	505.596.012	15392.252.115	12.26
2392.180.591	505.597.409	3392.180.591	4392.187.772
505.596.666	505.596.666	4392.187.772	7.219
7392.196.748	505.595.737	6392.192.154	7392.196.748
505.595.737	505.595.737	6392.192.154	4.619
10392.223.128	505.595.438	9392.205.503	10392.223.128
505.595.438	505.595.438	9392.205.503	17.63
13392.238.136	505.595.953	13392.238.136	5.029
505.595.953	505.595.953	13392.238.136	12
15392.252.115	505.596.433	15392.252.115	16392.253.023
505.596.433	505.596.433	15392.252.115	0.91

Punct	X/	Y	stărsit	Punct	X/	Y	stărsit	Punct	X/	Y	stărsit	Punct	X/	Y	stărsit	Punct	X/	Y	stărsit	Punct	X/	Y	stărsit	Punct	X/	Y	stărsit	Punct	X/	Y	stărsit	Punct	X/	Y	stărsit	Punct	X/	Y	stărsit																																																																																																																																																																																																																																																																																																																																																												
16	392.253.023	505.596.492		17	392.258.426	505.596.842		18	392.259.599	505.596.918		19	392.279.013	505.598.174		20	392.280.24	505.598.253		21	392.285.715	505.598.608		22	392.299.513	505.596.856		23	392.299.513	505.596.856		24	392.307.163	505.595.885		25	392.307.163	505.595.885		26	392.313.334	505.595.101		27	392.313.848	505.595.036		28	392.318.778	505.594.41		29	392.325.372	505.592.658		30	392.325.372	505.592.658		31	392.337.563	505.589.419		32	392.337.664	505.589.392		33	392.355.189	505.584.736		34	392.355.189	505.584.736		35	392.365.797	505.581.918		36	392.372.29	505.580.19		37	392.372.29	505.580.19		38	392.373.099	505.579.974		39	392.379.411	505.578.072		40	392.379.411	505.578.072		41	392.402.433	505.571.021		42	392.402.433	505.571.021		43	392.409.756	505.568.717		44	392.414.96	505.567.08		45	392.417.056	505.566.42		46	392.422.043	505.564.851		47	392.424.331	505.564.131		48	392.429.101	505.562.63		49	392.441.785	505.558.64		50	392.446.037	505.557.302		51	392.456.124	505.554.128		52	392.459.952	505.552.924		53	392.461.071	505.552.572		54	392.463.242	505.552.027		55	392.466.842	505.551.122		56	392.470.308	505.550.251		57	392.473.706	505.549.397		58	392.484.425	505.546.704		59	392.484.425	505.546.704		60	392.502.443	505.542.175		61	392.504.589	505.541.613		62	392.510.644	505.545.946		63	392.513.217	505.539.351		64	392.528.434	505.535.362		65	392.530.748	505.533.832		66	392.533.832	505.533.832		67	392.545.987	505.523.761		68	392.552.638	505.519.365		69	392.559.072	505.519.774		70	392.560.797	505.519.884		71	392.574.028	505.520.725		72	392.575.346	505.520.725		73	392.581.52	505.521.201		74	392.582.634	505.521.201		75	392.598.305	505.522.268		76	392.604.556	505.522.623		77	392.615.449	505.523.241		78	392.620.502	505.522.268		79	392.622.266	505.523.615		80	392.625.871	505.523.793		81	392.631.439	505.524.068		82	392.633.191	505.524.318		83	392.643.566	505.525.803		84	392.648.821	505.526.555		85	392.650.808	505.526.819		86	392.661.665	505.528.263		87	392.672.512	505.529.705		88	392.673.734	505.529.868		89	392.680.019	505.530.394		90	392.685.206	505.530.828		91	392.686.675	505.530.828		92	392.700.138	505.539.211		93	392.701.749	505.538.926		94	392.712.212	505.537.076		95	392.716.7	505.537.62		96	392.723.932	505.538.496		97	392.733.932	505.539.371		98	392.742.521	505.540.749		99	392.742.521	505.540.749		100	392.735.582	505.543.695		101	392.722.599	505.549.206		102	392.722.599	505.549.206		103	392.681.601	505.561.025		104	392.646.774	505.567.025		105	392.629.336	505.583.789		106	392.627.314	505.600.421		107	392.629.336	505.583.789		108	392.627.077	505.589.259		109	392.627.077	505.589.259		110	392.622.314	505.600.421		111	392.619.711	505.606.365		112	392.619.711	505.606.365	

Document care conține date cu caracter personal, protejate de prevederile Legii Nr. 677/2001.

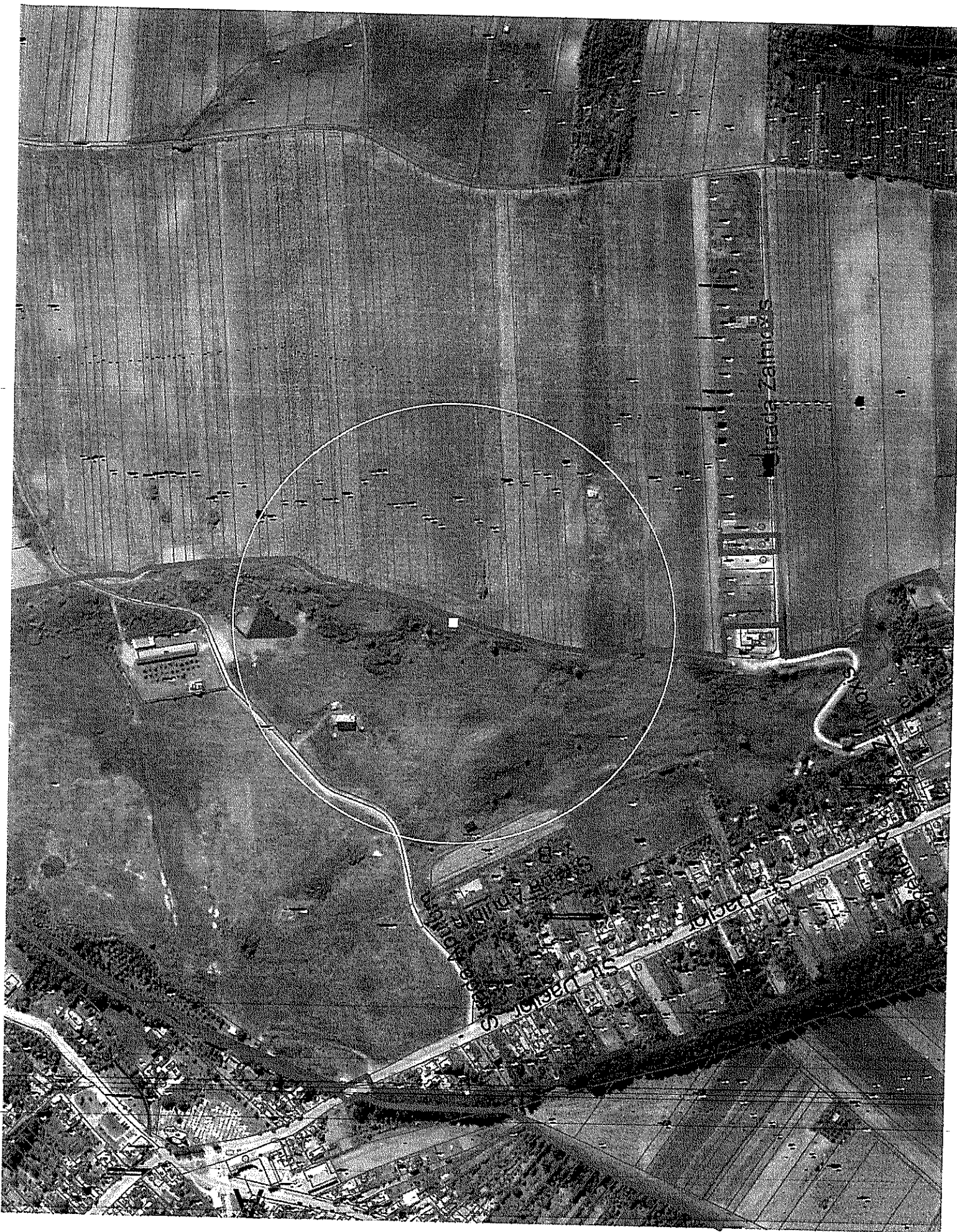

Nr. Pct.	Coordonate pct.de contur		Lungimi laturi D(i,i+1)
	X [m]	Y [m]	
1	505573.358	392409.112	79.723